

# Fasadritning

Fasadritningens syfte är att redovisa tillbyggnadens utseende. Utifrån fasadritningen ska en bedömning kunna göras om den nya tillbyggnaden passar in på området och om den är enhetlig med den befintliga byggnaden.

I det här exemplet är tillbyggnaden ett inglasat uterum. När glaspartierna hamnar närmare golvet än 60 cm är det viktigt att säkerhetsglas används. Alla fasader som ändras ska redovisas på fasadritningen och helst alla fasader.

Följande ska redovisas på fasadritningen:

- Namn på alla fasader från olika väderstreck
- Markerad tillbyggnad **(1)**
- Detaljer som spröjs på fönster, midja, eventuell skorsten mm.
- Material och kulör
- Om marken mot tomtgränsen förändras så ska du rita in både den nya marklinjen (heldragen linje) och den befintliga marklinjen (streckad linje) från byggnaden till tomtgränsen
- Ritning och skalstock i skala 1:100
- Ritningshuvud

Vid eventuell ändring:

- Ringa in eventuell ändring så att det tydligt framgår var ändringen ska göras
- Ange datum för revidering i ritningshuvudet

Plåttak imiterat tegel, röd kulör  
Stående träpanel, röd kulör  
Säkerhetsglas

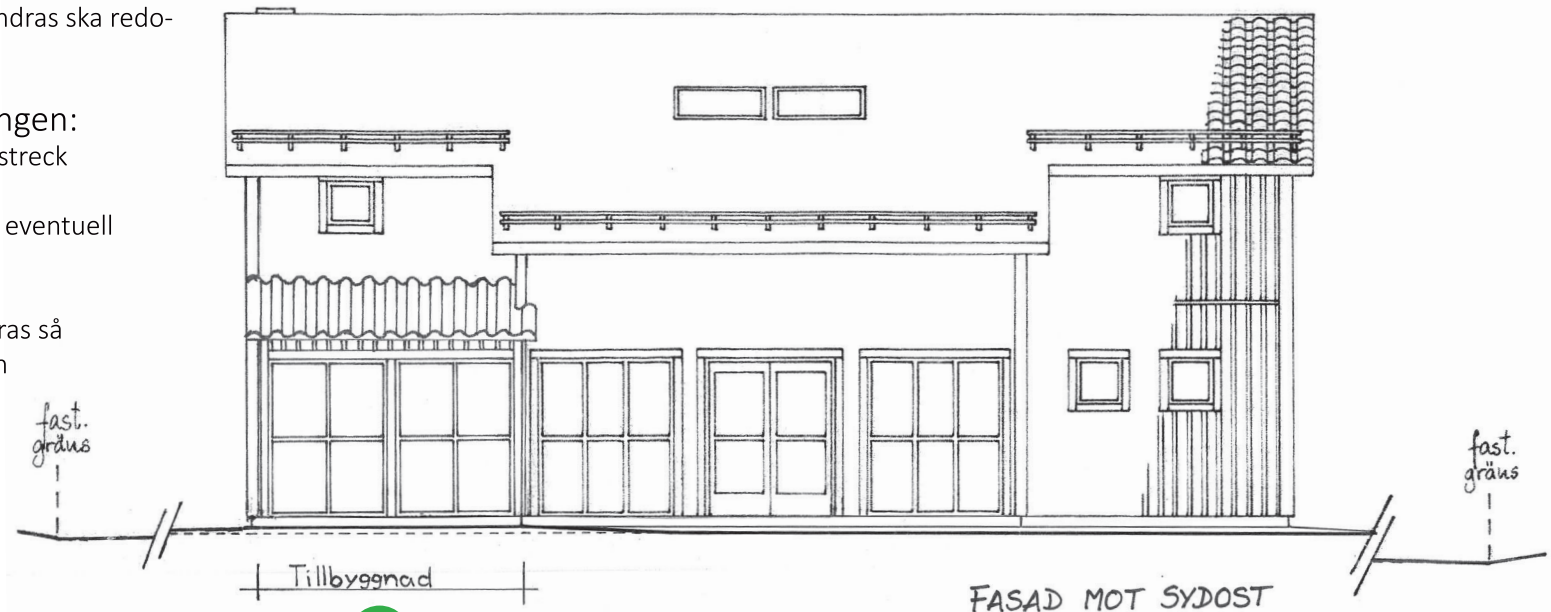

0 1 2 3 4 5 m  
Skala 1:100

FASTIGHETSBETECKNING  
Tillbyggnad av enbostadshus  
Fasadritning  
A4, skala 1:100  
Datum: 2015-02-20  
Reviderad:

# Fasadritning

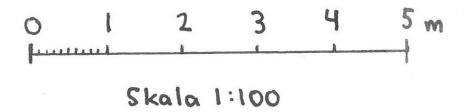
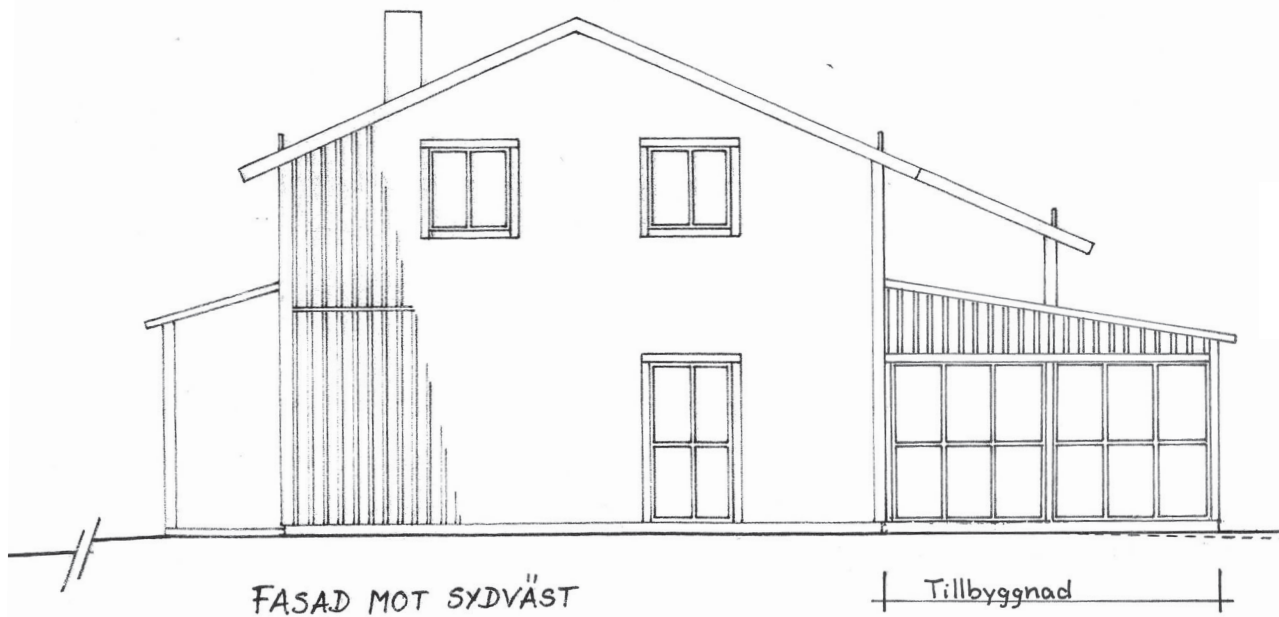
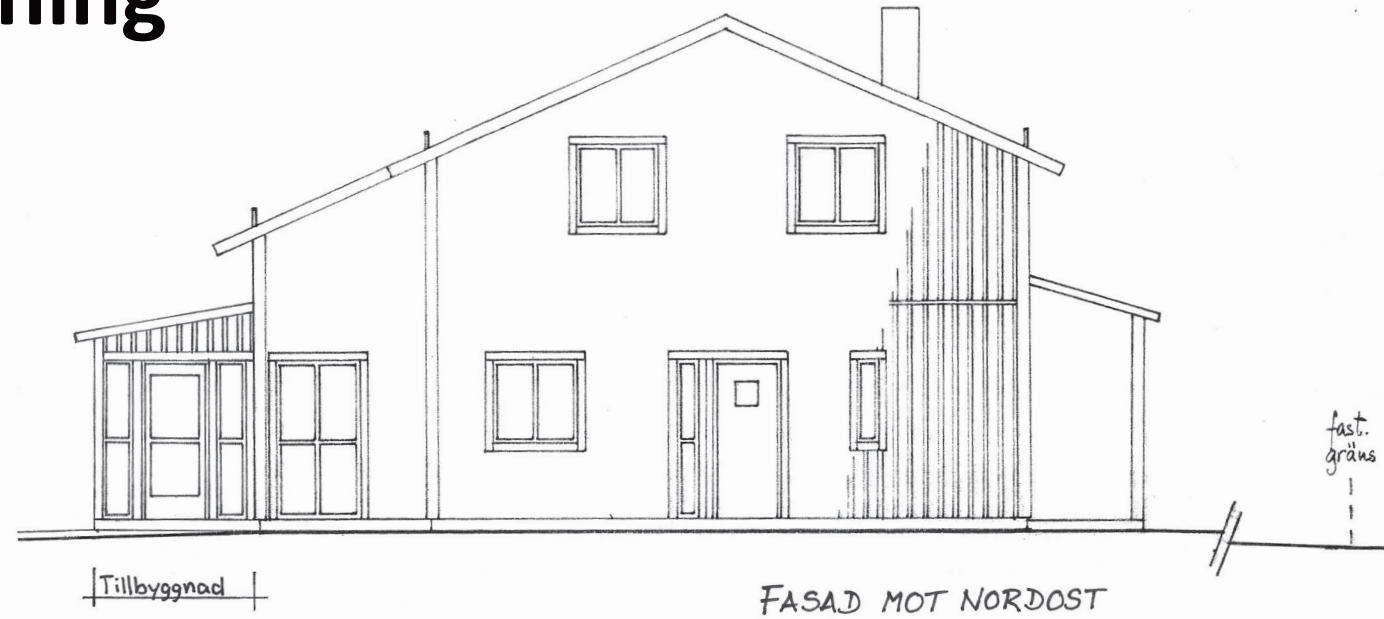

FASTIGHETS BETECKNING  
Tillbyggnad av enbostadshus  
Fasadritning  
A4, skala 1:100  
Datum: 2015-02-20  
Reviderad: